

**Création d'un outil de refinancement**  
**des caisses des réseaux :**  
**CCSP et Petites Entreprises**



**Fonds Coopératif**

# **Création du FC SA**

# Données générales

- **Nomenclature** : Fonds Coopératif
- **Statut juridique** : Société A Responsabilité Limitée (SARL)
- **Capital social** : 5,000,000,000 de kips (510,000 USD, taux de change de jan. 2002)
- **Date de création** : 26 janvier 2002

*Agréé par le comité du plan et de la Coopération le  
23 octobre 2003*

# Répartition du capital

## Structure du capital du FC

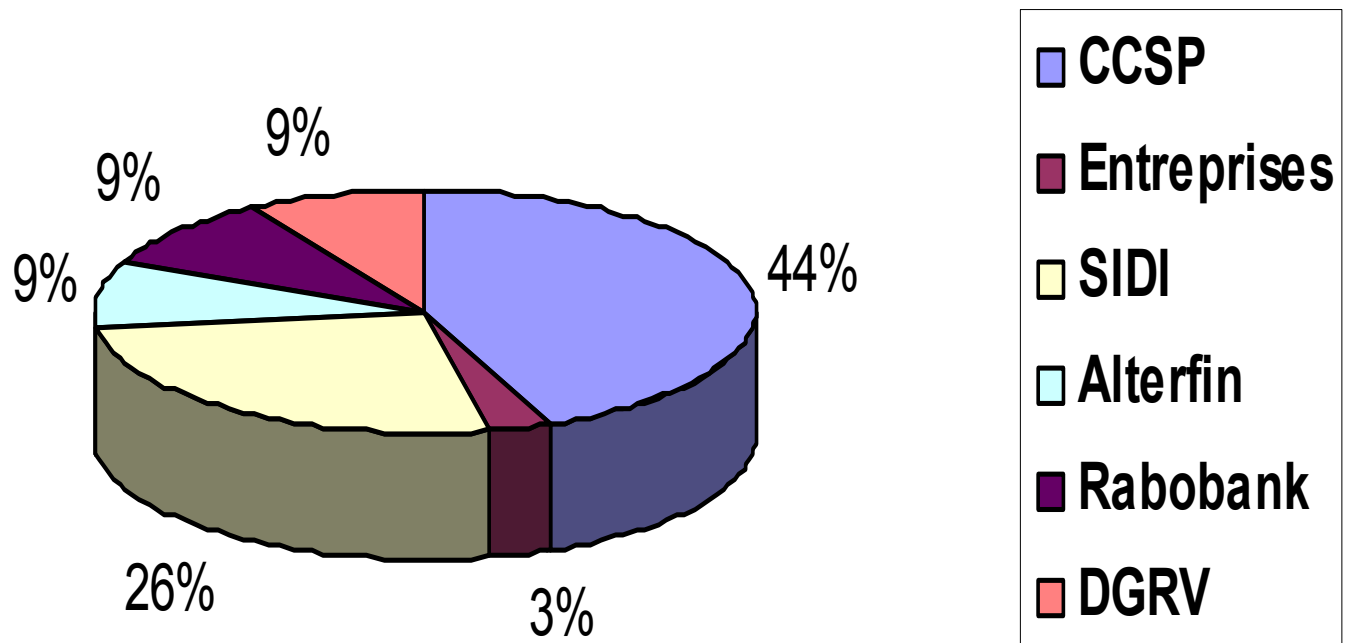

	<u>Pourcentage</u>	<u>Montant en Dollars</u>	<u>Montant en Kips</u>	<u>Nombre d'actions</u>
<b>CCSP</b>	44%		2,400,000,000	24,000
<b>Entreprises</b>	3%		160,000,000	1,600
<b>SIDI</b>	26%	147,368	1,400,000,000	14,000
<b>Alterfin</b>	9%	52,632	500,000,000	5,000
<b>Rabobank</b>	9%	52,632	500,000,000	5,000
<b>DGRV</b>	9%	52,632	500,000,000	5,000

# Organigramme

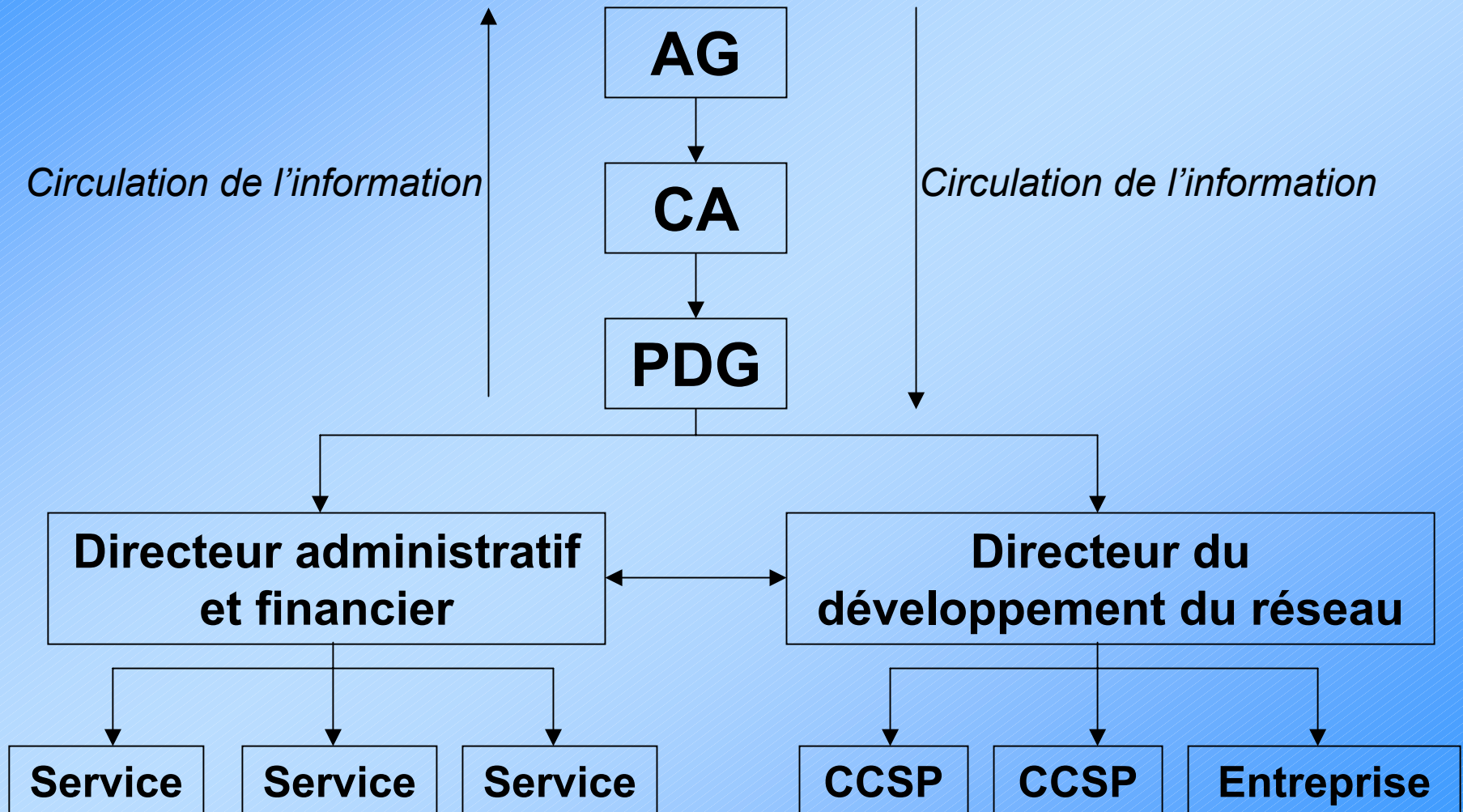

# Missions du FC

- Renforcement des capacités financières du réseau de coopératives.
- Accompagnement des coopératives de crédits.
- Soutien financier aux petites entreprises

# **Création de la CCSP-Vientiane**

# Cibles des CCSP

Population du Laos  
5,500,000 habitants

Population rurale

83%

Population urbaine

17%

Agriculture  
de  
subsistance

70%

Vente de  
surplus de  
production

30%

Micro  
entreprises  
familiales

60%

Autres

40%

**CIBLES**

# Les CCSP : un système financier de transition

<u>Systeme formel</u>	<u>Systeme semi bancaire</u>	<u>Systeme informel</u>
<p><b>Banques commerciales</b></p> <ul style="list-style-type: none"> <li>• d'État</li> <li>• Privées</li> <li>• Étrangères</li> </ul> <p>• Statut juridique</p>	<p><b>CCSP</b></p> <ul style="list-style-type: none"> <li>• Proximité</li> <li>• Taux d'intérêts intermédiaires</li> </ul> <p>• Juridiquement formel</p>	<p><b>Systeme traditionnel asiatique</b></p> <p><u>Usuriers</u></p> <ul style="list-style-type: none"> <li>• Prêts journaliers</li> <li>• Prêts mensuels</li> </ul> <p>⇒ Taux d'intérêts élevés</p> <p><u>Tontine</u></p>

# Création de la CCSP-Vientiane

- **Nomenclature** : Coopérative de **C**rédit pour le **S**outien aux **P**etites unités de production.
- **Statut juridique** : coopérative mutualiste indépendante, agréée par la BOL (règlement N°02/BOL, 19/11/1994)
- **Date de création** : 29 octobre 1996.
- **Capital souscrit** : 3,000,000 kips (environ 3,000 USD)
- **Actionnariat** : 12 membres fondateurs.

# Extension



# Les difficultés rencontrées

- Difficultés financières, manque de fonds propres.
- Manque de pratique des responsables.
- Niveau d'éducation bas des bénéficiaires.
- Habitudes du dons et des oeuvres de charité.
- Méfiance de la population.

# Etude SIDI/ASDSP

3 constats :

- Forte demande de micro-crédits.
- Structure juridique inadaptée, manque de moyens.
- Nécessite de mettre en place une structure faîtière.

# **Les défis du FC**

# Les objectifs fixés par le FC

<i>Réseau CCSP</i>	<b>2001</b>	<b>2002</b>	<b>2003</b>	<b>2004</b>	<b>2005</b>	<b>2006</b>
<b>Nombre de CCSP</b>	9	12	15	18	21	24
<b>Nombre de membres</b>	1115	1705	2540	3440	4340	5240
<b>Crédits en cours (en millions de kips)</b>	1200	1900	2900	4200	6000	8400
<i>Réseau d'entreprises</i>	<b>2001</b>	<b>2002</b>	<b>2003</b>	<b>2004</b>	<b>2005</b>	<b>2006</b>
<b>Nombre d'entreprises</b>	8	12	18	25	35	49
<b>Crédits octroyés (en millions de kips)</b>	350	580	800	1200	1800	2500
<b>Total des crédits accordés (en millions de kips)</b>	<b>1550</b>	<b>2480</b>	<b>3700</b>	<b>5400</b>	<b>7800</b>	<b>10900</b>

# Situation au 30 septembre 2004

- ★ 2001
- ★ 2004
- ★ En cours de formation



<i>Réseau CCSP</i>	<b>2001</b>	<b>2002</b>	<b>2003</b>	<b>2004</b>	<b>2005</b>	<b>2006</b>
<b>Nombre de CCSP</b>	9	9	12	15	21	24
<b>Nombre de membres</b>	1115	1080	1231	1607	4340	5240
<b>Crédits en cours (en millions de kips)</b>	1352	1664	2455	3988	6000	8400
<i>Réseau d'entreprises</i>	<b>2001</b>	<b>2002</b>	<b>2003</b>	<b>2004</b>	<b>2005</b>	<b>2006</b>
<b>Nombre d'entreprises</b>	4	4	4	17	35	49
<b>Crédits octroyés (en millions de kips)</b>	171	500	236	2656	1800	2500
<b>Total des crédits accordés (en millions de kips)</b>	<b>1523</b>	<b>2164</b>	<b>2691</b>	<b>6644</b>	<b>7800</b>	<b>10900</b>

# Réalisations pour le renforcement des ressources humaines

- Révision des procédures
- État des lieux des CCSP
- Formation et suivi des nouvelles procédures.
- Voyages d'études

# L'appropriation du FC par la partie laotienne

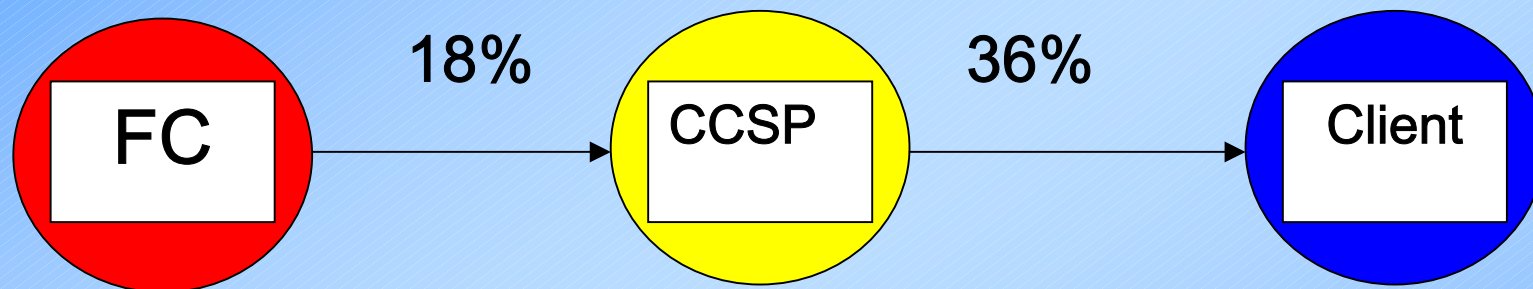

+ 2.4% pour l'épargne de  
groupe

+ 3.6% pour l'augmentation  
de la part de capital de la  
CCSP

Total = 40%

# Soutien des organisations internationales

- Assistance technique
- Subventions
  - Achats d'équipements
  - Création de manuels
  - Formation des responsables CCSP
- Prêts sans intérêts
  - Rachat des parts de capital
  - Crédits aux entreprises

Meilleurs voeux de réussite pour le séminaire !

